



ÉCOLE DANHIER



Masso-Kinésithérapie

# Sommaire



## Introduction

- **Présentation du Métier**

- Définition
- L'exercice professionnel
- La réforme du 2 septembre 2015
- Les modalités d'admission en masso-kinésithérapie

- **Présentation de l'institut**

- L'institut
- Les avantages de l'institut
- Les enseignements
- Nos locaux
- Conventions

- **Présentation de la formation**

- L'organisation du cursus
- Les stages
- Un cursus complémentaire
- Les échanges internationaux

- **Nos partenaires**

# Introduction



## LA DEMANDE EN SANTÉ SE TRANSFORME

- Vieillesse de la population
  - Augmentation des pluri pathologies et des pathologies chroniques
  - Fragilité de certaines catégories professionnelles
  
  - Volonté d'information des personnes/patients – de leur santé !
  - Exigence de qualité, de sécurité des soins
  - Promotion / Education / Prévention en Santé
- Des besoins de rééducation grandissants

## Les principes pédagogiques évoluent !

- Mise en relation des compétences et des connaissances
- Questionnement, comme mode d'apprentissage
- Confrontation aux situations, la recherche des connaissances
- Implication de l'apprenant dans la construction de sa compétence, combinaison, mobilisation...
- Evaluation des pratiques Professionnelles (E.P.P.)

## Des nouveaux concepts

- Un modèle de santé pluridimensionnel et transdisciplinaire pour le soin, la prévention, l'éducation, la promotion de la santé !
- Qualification et certification des professionnels basées sur la notion de compétence
- Formation tout au long de sa vie (DPC)
- Evolution des métiers vers l'expertise
- Avancée des notions d'environnement, d'informatisation...
- Notion de co-productivité du soin et de pluri professionnalité et de transdisciplinarité

# Présentation du métier



# Masseur-Kinésithérapeute : qu'est-ce que c'est ?

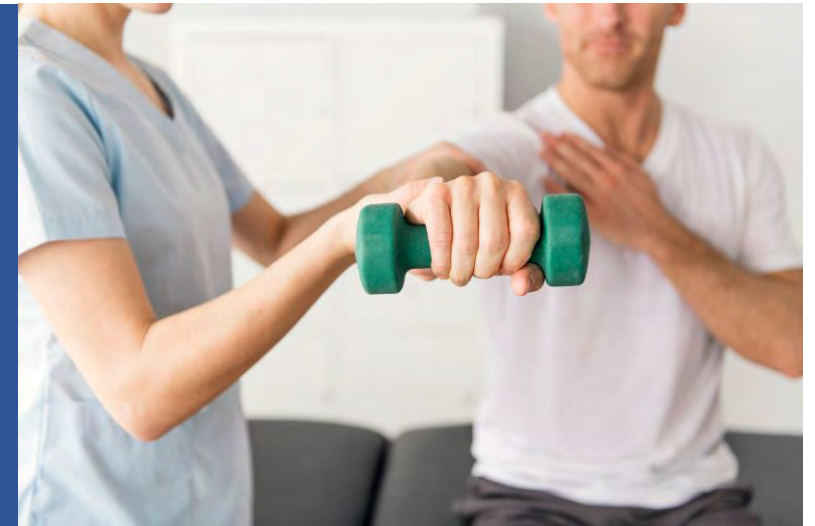

## Du grec :

**Kinesis** : mouvement

**Therapeia** : soin

## Définition :

C'est le soin par le mouvement, que celui-ci soit passif, actif, instrumental, ou plutôt la thérapie du mouvement perturbé.

- Faire le choix d'**explorer** le mouvement
- Faire le choix d'**analyser** le mouvement
- Faire le choix de **restaurer** le mouvement
  
- Domaines de la **prévention**  
de la **rééducation**  
de la **réadaptation**  
de la **réhabilitation**  
de la **réinsertion**  
de la **prévention**

# L'exercice professionnel

- Secteur libéral 90%
- Secteur salarié public ou privé 10%
- Exercice Mixte



- A tous les âges de la vie!
- Dans les domaines musculo-squelettiques, neuromusculaires et cardiorespiratoires
- Filières de soin
- Filières humanitaires
- Filières recherche/enseignement
- Filières d'expertise/assurance

# La réforme du 2 septembre 2015 et l'arrêté du 17 janvier 2020



- La PACES remplace le concours antérieur (02/09/2015)
- Le PASS – L.AS modifie la réforme du 02/09/2015 (17/01/2020)
- Allongement de la durée de la formation qui passe de 3 à 4 ans
- Un Diplôme d'Etat qui crédite 240 ECTS\*
- Reconnaissance du Système d'Enseignement Supérieur et de la Recherche Européen
- Mobilité européenne → Erasmus

\*ECTS: European Credits Transfer System – Arrêté du 16/06/2015 modifié le 31/12/2015 relatif à l'admission dans les instituts préparant du Diplôme d'Etat de masseur-kinésithérapeute.



# Les modalités d'admission en masso-kinésithérapie

- Le numerus clausus et la PACES dénoncés\* !

2 types de parcours proposés aux étudiants bacheliers pour accéder aux études de santé (MMOPK) :

- L.AS : Licence avec option «accès santé» = licence classique avec option d'enseignement en santé (ex: lettres, droit... avec 12 ECTS en santé)
- PASS :Parcours spécifique «accès santé», proposé par les universités ayant une faculté de santé permettant de suivre un parcours composé, mais aussi une «mineure» dans une autre discipline!
- Licence biologie/STAPS



\* Arrêté du 17/01/2020

# Présentation de l'Institut



# Ecoles DANHIER

Masso-Kinésithérapie

Ostéopathie

Pédicurie-Podologie

# 1946



# 100 %

Ouverture de  
l'institut DANHIER de  
Masso-Kinésithérapie

74 rue Saint-Denis  
93400 Saint-Ouen  
→ Métro Carrefour Pleyel ligne 13  
→ Métro Saint-Ouen ligne 14

De réussite au diplôme  
d'Etat depuis 11 ans

# 4

# 70

# 55

Années de formation à  
l'Ecole DANHIER pour  
devenir Masseur-  
kinésithérapeute

Etudiants par  
promo

Enseignants ( Médecins,  
Masseurs-Kinésithérapeutes,  
Universitaires, Juristes,  
Psychologues...)

# Les avantages de l'institut



- **L'équipe:** elle travaille ensemble depuis 10 ans
- **La pluridisciplinarité:** des cours d'amphi communs sont organisés avec les kinés et les ostéos (création du réseau interne)
- **Moodle:** accès aux cours en ligne pour certains enseignements.
- **Les locaux:** 7 000 m<sup>2</sup>
- **L'ambiance** ( participation du BDE)
- **La certification qualité ISO 9001**
- **Une formation clinique interne dans un laboratoire de recherche** (BIODEX – Tapis de marche - Optogate)

# Les enseignements

- **Une équipe pédagogique activatrice des apprentissages**
- Des savoirs corrélés avec la clinique
  - **Comprendre**
  - **Agir**
  - **Transférer**
- Des apprentissages individuels formalisés dans le cursus des études
- Une écoute et une disponibilité pour être à l'écoute des étudiants et les accompagner au Diplôme d'état

- Accompagnement individuel des étudiants –au cœur du dispositif
- Parcours personnalisé
- Portfolio
- Importance du temps de travail personnel
- Projets individuels et collectifs
- Evolution dans un système d'apprentissage par compétences
- Analyse des pratiques professionnelles tout au long du cursus

# Nos locaux



22

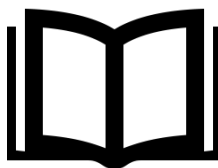

Salles de cours TP  
et TD

Une caf t ria de plus de  
200 places assises

Une biblioth que



Un terrain multisports

Tables de pique-nique,  
espaces verts

Des espaces de  
Convivialit  et co-working

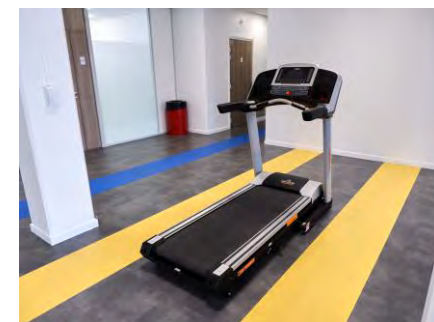

# Conventionnements

- Sorbonne université  
33 places PASS
- Université de nouvelle Calédonie  
2 PASS + 3 LAS
- Université Paris Nanterre  
7 places STAPS
- Université Sorbonne Paris Nord  
25 STAPS + LAS





# Présentation de la formation



# L'organisation du cursus

Deux cycles sur 4 ans :

- Premier cycle : 1<sup>o</sup> et 2<sup>o</sup> année
- Deuxième cycle : 3<sup>o</sup> et 4<sup>o</sup> année



1 980

Heures (cours  
magistraux + TP + TD )



1 470

Heures de  
formation clinique  
externe (FCE)



3 220

Heures de travail  
personnel

# L'organisation du cursus



- La validation des UE entraîne l'attribution de crédits (ECTS) et l'acquisition de compétences
- 30 ECTS/semestre = 60 ECTS/an x 4 = 240 ECTS
- 11 compétences à acquérir :
- Une pédagogie tournée vers :
  - Les jeux de rôles
  - La recherche
  - La simulation en santé

# L'organisation du cursus

Trois domaines d'enseignement répartis en UE :

1° cycle

UE 1 à 5

Enseignements fondamentaux

UE 6 à 7

Sciences et ingénierie en kinésithérapie

UE 8 à 13

Apprentissage et approfondissement

2° cycle

UE 14 à 18

Enseignements fondamentaux

UE 19 à 24

Sciences et ingénierie en kinésithérapie

UE 25 à 32

Apprentissage et approfondissement

# La formation clinique externe

42 semaines

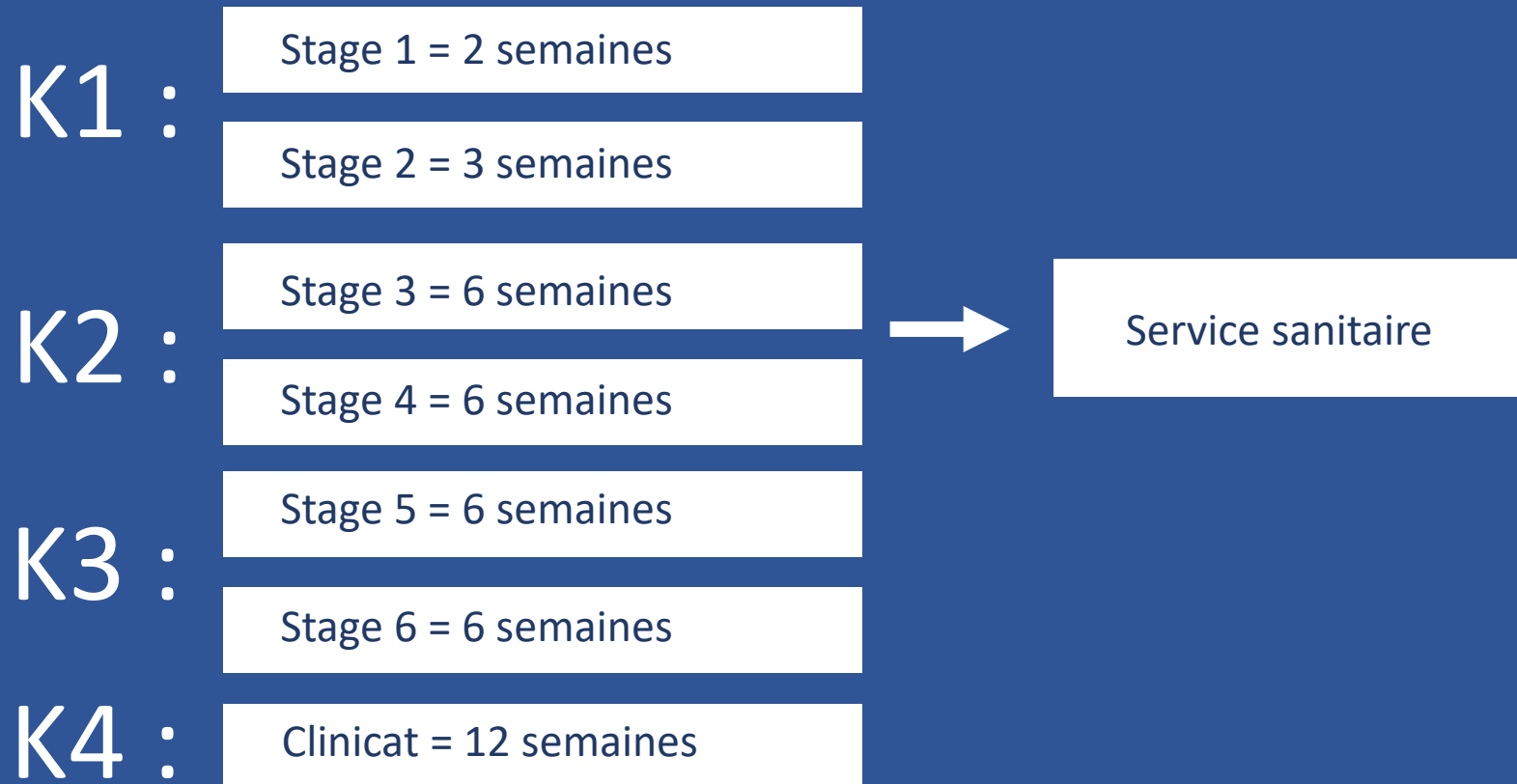

# Les stages

## Le stage de pré-entrée

Une initiation pendant 3 jours en anatomie, biomécanique et cinésiologie;

- Une première immersion pluri professionnelle avec :
  - L'EDO
  - L'IFPP
  - L'IFMK

Novateur dans la prise en charge pluridisciplinaire de cas cliniques évalués et traités par les étudiants de l'EDO+l'IFPP+l'IFMK

# Les stages

## Les stages cliniques (FCE)

- En établissements de santé et/ou en cabinets privés

## Les stages hors clinique ou événementiels

Des conventions sont signées avec des structures d'entraînement et de soins de clubs sportifs.

Exemples :

- Mouratoglou–Tennis Academy
- Le marathon de Paris
- Le Paris-Versailles
- Les 20 kms de Paris
- Le semi-marathon de Paris
- Le centre national de Rugby de Marcoussis
- le Racing métro 92
- le stade Toulousain
- le CODEP 78 (Centre départemental de badminton des Yvelines)
- Versailles Saint Quentin
- le club de football P.S.G. Féminin...

# Les échanges internationaux

## Erasmus +

- 4<sup>e</sup> année des études lors du stage 7 (Clinicat)
- Communauté européenne
- Et autres destinations !





# Nos partenaires

**CAMPUSÉA**  
RÉSIDENCES POUR ÉTUDIANTS

01 40 40 64 10  
lun-ven 9h/19h - sam 10h/18h

## Résidence Etudiante Campuséa Paris Cité Cinéma

2 place Pleyel - 93200 Saint-Denis

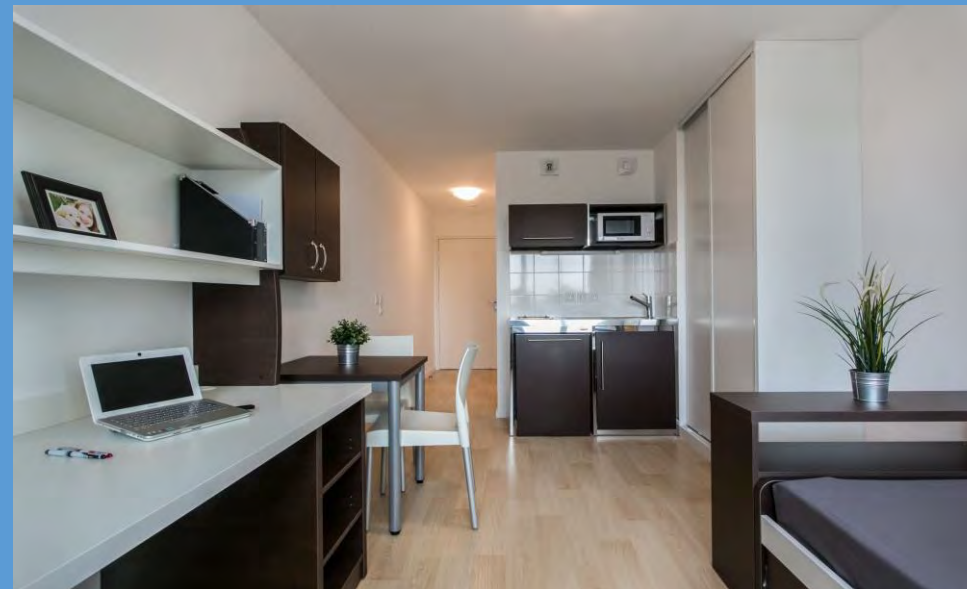

# Nos partenaires

## La Société Générale

- Accompagne l'institut depuis des décennies
- Accompagne aux besoins les étudiants
- Accompagne nos projets



# Nos partenaires

CLINALLIANCE

EUROSPORT  
RUGBYRAMA

GRUPE ILE-DE-FRANCE  
UGECCAM  
Soigner, rééduquer, réinsérer : la santé sans préjugés



Centre  
Cardiologique  
du Nord



L'INSTITUT  
MUTUALISTE  
MONTSOURIS



MOURATOGLU  
TENNIS ACADEMY

Merci à tous !

