OFFRE DE FORMATION

Médecine

2022 — 2023

MÉDECINE
SORBONNE
UNIVERSITÉ

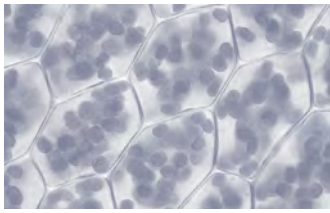

Suivez toute l'actualité de Sorbonne Université

sorbonne-universite.fr

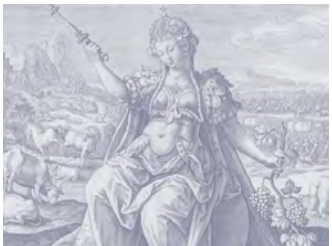

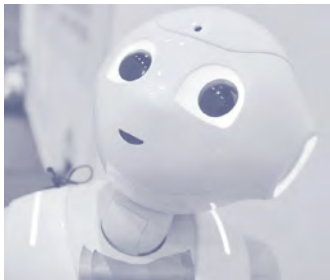

édito

Chères étudiantes, chers étudiants,

La communauté de Sorbonne Université n'attend plus que vous ! Que ce soit dans le domaine des sciences et ingénierie, de la médecine ou des humanités, notre communauté enseignante et étudiante est animée par une réelle volonté de comprendre et déchiffrer le monde. En entrant à Sorbonne Université, vous pourrez bénéficier d'une formation pluridisciplinaire d'excellence, afin de devenir acteurs d'un monde qui change.
Entrer dans la vie universitaire à nos côtés, c'est tout d'abord se former dans une université riche d'une histoire ancrée au cœur de Paris, mais aussi dans plusieurs régions de France grâce à ses trois stations marines. C'est avoir le choix entre plus de 53 parcours de licence différents, dont 19 parcours bi-disciplinaires.
Poursuivre sa scolarité en master, c'est pouvoir se perfectionner au sein de 196 parcours différents, pour une insertion professionnelle réussie avec un taux supérieur à 90 % !
Vivre la grande aventure du doctorat est aussi une possibilité qui s'offre à vous. En rejoignant l'une de nos 23 écoles doctorales, vous pourrez prolonger vos études au sein d'un établissement de recherche intensive et faire partie de nos 800 docteurs diplômés chaque année.
Se former à Sorbonne Université, c'est pouvoir à tous niveaux, bénéficier d'une formation adossée à une recherche menée dans des laboratoires de pointe dans leur domaine.
Et enfin, c'est adhérer à une communauté étudiante riche de plus de 50 000 membres et bénéficier d'une vie associative, culturelle, sportive et démocratique d'une grande diversité.
Bienvenue à Sorbonne Université et bonne rentrée !

Pourquoi choisir Sorbonne Université ?

Pour découvrir les conditions d'admission et d'inscription : sante.sorbonne-universite.fr/

S'épanouir et participer à la grande aventure de la connaissance

Sorbonne Université est un carrefour de tous les savoirs, qui forme des citoyennes et des citoyens capables de répondre aux enjeux intellectuels et scientifiques du XXIe siècle. Intégrer Sorbonne Université, c'est rejoindre les quelque 52 000 étudiantes et étudiants d'une université à la pointe dans de multiples domaines : humanités, sciences sociales, sciences et ingénierie, médecine. L'interaction entre toutes ces disciplines est un atout dans chacune des formations.

Choisir des enseignements parmi une vaste palette de formations de haut niveau

Sorbonne Université réunit les disciplines de ses trois facultés (Lettres, Médecine, Sciences et Ingénierie) au sein d'une université de recherche intensive. Chaque étudiante et étudiant de Sorbonne Université est au cœur du savoir, au plus près des expertes et experts qui œuvrent pour le futur. L'excellence académique de Sorbonne Université est issue de ses 7 000 personnels d'enseignement et de recherche, dont les activités nourrissent les cours qu'ils dispensent.

Évoluer dans un cadre stimulant

Sur les campus de Sorbonne Université, les étudiantes et les étudiants évoluent parmi plus de 150 associations étudiantes, culturelles, artistiques et sportives au rythme des événements organisés tout au long de l'année. Toutes et tous peuvent s'investir dans ces nombreuses associations, développer et acquérir des savoir-faire et des compétences complémentaires aux enseignements proposés par l'université. Les services et pôles culturels animent la vie culturelle au bénéfice de l'ensemble de la communauté universitaire. Ils mettent en place des actions d'aide à la création, de programmation, de sensibilisation à l'art et de diffusion artistique et culturelle. Les services et départements des activités physiques et sportives proposent des cours, des pratiques encadrées, des stages et des événements tout au long de l'année.

Être accompagné vers le monde professionnel

Les étudiantes et étudiants trouveront à Sorbonne Université des personnes dédiées à leur réussite, pour les conseiller et les aider à construire leur projet d'études et professionnel, en France ou à l'étranger. La communauté étudiante est accompagnée par les services d'orientation et d'insertion et peut bénéficier de séances de tutorat. Durant leur cursus, les étudiantes et étudiants sont pris en compte dans leur singularité et peuvent bénéficier d'un accompagnement personnalisé pour mener à bien leur projet personnel et professionnel.

S'ouvrir sur le monde

L'université accueille près de 20 % d'étudiantes et d'étudiants internationaux et encourage fortement la mobilité. Les étudiantes et étudiants bénéficient d'un réseau de plus de 250 établissements partenaires pour construire un parcours international adapté à leur projet professionnel.

La faculté de Médecine

Associée au groupe hospitalier AP-HP.Sorbonne Université (comprenant les hôpitaux Pitié-Salpêtrière, Charles-Foix, Saint-Antoine, Tenon, Trousseau, Rothschild et La Roche-Guyon) de l'Assistance Publique-Hôpitaux de Paris (AP-HP) et à l'hôpital national d'ophtalmologie des Quinze-Vingts, la faculté de Médecine ambitionne de répondre aux grands enjeux de santé de demain.
Elle promeut une recherche pluridisciplinaire allant du laboratoire au patient et forme les futurs professionnels de santé.
La faculté de Médecine de Sorbonne Université assure un enseignement de qualité aux étudiantes et étudiants en médecine et en santé et un accès aux plus récentes connaissances médicales grâce aux laboratoires et hôpitaux partenaires qui constituent des terrains de stage à la pointe du progrès.
Elle propose un vaste panel de formations :

- des études de médecine
- un département de sage-femme
- un master des formations en santé et santé publique
- un diplôme d'État d'infirmier en pratique avancé (IPA) qui permet aux diplômées et diplômés d'école d'infirmières et infirmiers déjà en activité de compléter leur formation pour obtenir un diplôme d'État. Il est proposé en partenariat avec l'UPEC
- des formations universitarisées avec onze écoles d'infirmières et infirmiers en convention avec la faculté ; avec également le cursus d'ergothérapie et de kinésithérapie
- des formations paramédicales d'orthophonie, orthoptie et psychomotricité
- des formations de 3e cycle, DES, DU et DIU, avec un catalogue de plus de 250 formations qui permet aux praticiennes et praticiens un approfondissement et une spécialisation de leurs connaissances avec les plus grands spécialistes.

3

GRANDES FILIÈRES PARAMÉDICALES

ORTHOPHONIE

PSYCHOMOTRICITÉ

ORTHOPTIE

17 500

ÉTUDIANTES ET ÉTUDIANTS

DONT

11 296 EN MÉDECINE

183 EN MAÏEUTIQUE

1 253 DANS LES FILIÈRES PARAMÉDICALES

2

INSTITUTS UNIVERSITAIRES TRANSVERSAUX

L'IUC (INSTITUT UNIVERSITAIRE EN CANCÉROLOGIE)

L'IUIS (INSTITUT UNIVERSITAIRE D'INGÉNIERIE EN SANTÉ)

3 010

PERSONNELS ET HÉBERGÉS

715

HOSPITALO-UNIVERSITAIRES

+30

STRUCTURES DE RECHERCHE

DONT 3 IHU

11

ÉCOLES D'INFIRMIÈRES ET D'INFIRMIERS

2

MASTERS EN FORMATION EN SANTÉ

La formation en médecine

→ Études de médecine

Le **PASS** est le Parcours d'Accès Spécifique Santé. Il s'agit d'une première année, composée d'une majeure Santé (bloc santé de 48 ECTS) et d'une mineure disciplinaire hors santé (12 ECTS), à choisir parmi deux mineures proposées à Sorbonne Université :

1. Biologie, physique et chimie pour la faculté de Sciences et Ingénierie
2. Les sciences du langage pour la faculté des Lettres

Les **L.AS** sont toutes les licences proposant un Accès Santé. Elles constituent la grande originalité de la réforme de 2020 puisqu'elles ouvrent l'accès aux études de santé à des étudiantes et étudiants issus de licences non médicales éligibles dans chaque établissement avec une option santé. L'accès dans les filières de santé est possible à partir de la 1re année de L.AS. Sorbonne Université a ouvert douze L.AS pour la rentrée universitaire 2022-2023 :

- L.AS : portail de la nature mineure Santé
- L.AS : portail de la matière mineure Santé
- L.AS : portail sciences de l'ingénieur mineure Santé
- L.AS : portail sciences formelles mineure Santé
- L.AS histoire
- L.AS lettres édition médias audiovisuel (LEMA)
- Quatre L.AS langues littératures et civilisations étrangères ou régionales (LLCER) : anglais, allemand, espagnol ou italien
- L.AS philosophie
- L.AS sciences du langage

Après le PASS ou les L.AS, les études de médecine se déroulent en trois parties :

- Le diplôme de formation générale en sciences médicales (DFGSM), sur deux années, est consacré à l'approfondissement des connaissances dans les matières fondamentales et à l'initiation à la recherche et un apprentissage de la sémiologie, grâce à des stages pratiques précoces.
- Le diplôme de formation approfondie en sciences médicales (DFASM) débute en 3e année avec plusieurs certificats de pathologie couplés à la pratique clinique. Le DFASM, sur trois années, est consacré aux disciplines cliniques couplées aux stages. Son contenu et la docimologie sont en adéquation avec le programme des épreuves classantes nationales. La priorité est donnée à l'étude des processus pathologiques et à leur thérapeutique ainsi qu'à l'acquisition des compétences cliniques par l'enseignement et l'évaluation dans la relation de soins.
- Le 3e cycle ou internat, sur trois à six ans est accessible après validation du 2e cycle. Sa spécialité (DES) est subordonnée au classement obtenu aux épreuves classantes nationales (ECN). Il aboutit à la soutenance de la thèse de docteur en médecine. Le 3e cycle est organisé par les six facultés de médecine franciliennes au sein d'une même subdivision d' Île-de-France.

→ Sage-femme : une profession médicale à compétences définies

En l'absence de pathologie, la sage-femme est la ou le professionnel de santé de premier recours dans le domaine de la santé sexuelle et de la reproduction. Son rôle est majeur en matière de prévention, d'information et d'éducation en santé.
Les études comportent de très nombreux stages, avec une alternance enseignement théorique et enseignement pratique.
Le diplôme d'État de sage-femme est obtenu après cinq années d'études.
À l'université, il correspond au grade master.

→ Cursus médecine-sciences

Le cursus médecine-sciences est un enseignement scientifique complémentaire au cursus médical classique permettant aux étudiantes et étudiants de médecine d'acquérir précocement (DFGSM2 et 3) une solide formation scientifique. À l'issue de ce cursus de deux ans se terminant par un stage en laboratoire de trois mois (équivalent au stage de Master 1), les étudiantes et étudiants peuvent choisir d'interrompre pendant un an leur cursus médical afin de poursuivre leur formation par une année de Master 2.

Ce cursus s'adresse donc aux étudiantes et étudiants ayant une forte motivation pour la recherche scientifique ainsi qu'une capacité de travail leur permettant de suivre en parallèle le cursus médical classique et les enseignements scientifiques proposés.
La sélection des étudiantes et étudiants se fait sur dossier et entretien (durant la première quinzaine de septembre).

Trois parcours sont possibles :

- le parcours biologie
- le parcours Big Data (Bioinformatique-Biostatiques)
- le parcours médecine-sciences ingéniérie

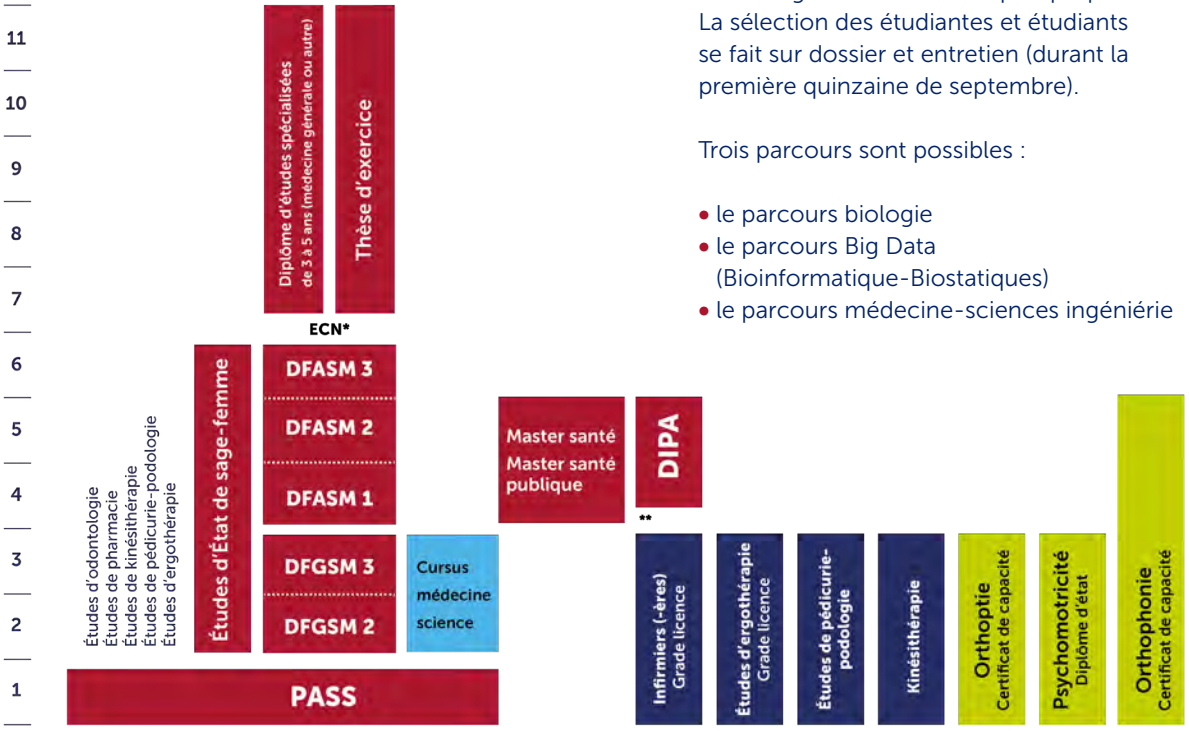

* Épreuves classantes nationales
** Décret n° 2018-633 du 18 juillet 2018 relatif au diplôme d'Etat d'infirmier en pratique avancée (DIPA)

Master des formations en santé

Le master des formations en santé est organisé en deux années (M1 et M2) de spécialisation qui permettent d'acquérir des compétences transversales, conceptuelles et méthodologiques ouvrant sur l'insertion professionnelle ou la poursuite d'études (doctorat). Les deux mentions proposées comportent chacune quatre parcours :

→ Parcours de la mention Santé

- Recherche clinique et pharmacovigilance
- Risques Sanitaires, radionucléaires, biologiques, chimiques et explosifs
- Expertise en gérontologie
- Maladies chroniques et handicap : réadaptation, éducation thérapeutique, coordination
- Circulation Extra-Corporelle et Assistance Circulatoire M2

→ Parcours de la mention Santé Publique

- Statistique, modélisation et science des données en santé (SMSDS)
- Épidémiologie en population et prévention (EPIPOP)
- Épidémiologie clinique et pharmaco-épidémiologie (ECLIPE)
- Informatique biomédicale (INFOMED)

Infirmière et infirmier en pratique avancée (IPA)

Ce cursus propose aux infirmières et infirmiers qui ont trois années d'activité d'acquérir plus de responsabilités. Il se déroule en deux ans et équivaut au master. La première année, en tronc commun, comprend des cours de santé publique, de sciences infirmières, de pratique avancée et d'anglais médical. Les futures praticiennes et praticiens se forment aussi à l'examen clinique d'une ou d'un patient, aux outils numériques, aux principes éthiques et juridiques, au travail de recherche.

La seconde année, les étudiantes et étudiants choisissent une mention parmi quatre domaines d'intervention :

- Pathologies chroniques stabilisées, prévention et polypathologies courantes en soins primaires
- Oncologie et hémato-oncologie
- Néphrologie, dialyse et transplantation rénale
- Santé mentale et psychiatrie
- Urgences

Les formations universitarisées

→ IFSI : grade de licence pour le diplôme d'État infirmier

Depuis septembre 2009, la formation infirmière s'inscrit dans le parcours LMD (licence, master, doctorat) et valide le niveau licence.
Les études se déroulent dans les instituts de formation en soins infirmiers (IFSI). En partenariat avec l'université, elles préparent en trois ans au diplôme d'État d'infirmier et à l'obtention du grade licence (validation de 180 ECTS).

La faculté de Médecine Sorbonne Université a conclu une convention avec onze IFSI d'Île-de-France.

→ Kinésithérapie

La formation en alternance de quatre ans est délivrée dans le cadre d'une convention tripartite conseil régional d'Ile-de-France, école de kinésithérapie et Sorbonne Université, permettant la validation d'un diplôme d'État de masseur-kinésithérapeute.
La formation comprend des enseignements théoriques scientifiques, des formations aux gestes professionnels et des stages cliniques en établissements de santé ou en libéral.
Une dynamique de développement de la recherche et la collaboration avec le master santé de Sorbonne Université permet une ouverture du cursus vers une thèse de 3e cycle.

→ Ergothérapie

L'ergothérapeute maintient, restaure et facilite les activités humaines de personnes en situation de handicap ou souffrant de maladies ou de blessures. Il ou elle propose les solutions techniques pour permettre de réaliser les actes de la vie quotidienne, de se déplacer, et d'accéder à son milieu scolaire ou professionnel.
Il ou elle exerce dans le cadre d'établissements ou de services à caractère sanitaire ou médico-social : hôpitaux ; services de neurologie, de traumatologie, de rhumatologie ou de pédiatrie ; centres de rééducation et de réadaptation fonctionnelles pour adultes et pour enfants ; centres de postcure ; établissements pour personnes âgées ; hôpitaux psychiatriques ; médecine du travail.
Cette fonction de conseil et d'accompagnement nécessite le diplôme d'État d'ergothérapeute (grade licence).
ADERE, la plus ancienne école d'ergothérapie en France, créée en 1954, a signé une convention avec Sorbonne Université.

Les formations paramédicales

→ Orthoptie

L'orthoptiste dépiste, évalue, rééduque, réadapte et explore les troubles de la vision du nourrisson à la personne âgée, notamment dans le cadre de projet thérapeutique.

La faculté de Médecine Sorbonne Université propose une formation courte, poussée et professionnalisante, qui répond aux enjeux de santé publique dans les domaines de l'orthoptie et de l'ophtalmologie.

Les études sont organisées en six semestres (licence) et comprennent des enseignements théoriques (anatomie, pathologie ophtalmologique, santé publique, éthique médicale, méthodes d'examen...) dans les hauts lieux de l'orthoptie et des stages en milieu hospitalier.

L'orthoptiste peut exercer son métier en salariat ou en libéral dans des structures hospitalières, des cliniques privées, dans des centres de rééducation et de réadaptation, en collaboration avec des médecins et/ou d'autres professions paramédicales.

EN SAVOIR PLUS
Département pédagogique d'orthoptie
Hôpital de la Pitié-Salpêtrière
Bâtiment Stomatologie, rez-de-jardin, porte 7
01 40 02 17 35

→ Orthophonie

L'orthophonie est une profession de santé relevant de la famille des métiers de soins qui consiste à prévenir, évaluer et traiter les difficultés ou troubles :

- du langage oral et écrit et de la communication

- des fonctions oro-myo-faciales
- des autres activités cognitives dont celles liées à la phonation, à la parole, au langage oral et écrit, à la cognition mathématique.

Elle consiste également à :

- maintenir les fonctions de communication et de l'oralité dans les pathologies dégénératives et neurodégénératives
- dispenser l'apprentissage d'autres formes de communication non verbale permettant de compléter ou de suppléer les fonctions verbales.

« Est considérée comme exerçant la profession d'orthophoniste toute personne qui, non médecin, exécute habituellement des actes de rééducation constituant un traitement des anomalies de nature pathologique, de la voix, de la parole et du langage oral ou écrit sur ordonnance médicale » ref. Article 1er L43-41 du code de la santé publique (définition de la profession)

La formation initiale des orthophonistes est reconnue au grade de master.
Les études en vue du certificat de capacité d'orthophoniste comportent dix semestres repartis en deux cycles :

- 1er cycle : six semestres de formation validés par l'obtention de 180 crédits européens correspondant au niveau licence
- 2e cycle : quatre semestres de formation validés par l'obtention de 120 crédits européens correspondant au niveau master.

L'ensemble de ces 300 ECTS représentent 5 198 heures d'enseignement (3 158 heures de CM et TD et 2 040 heures de stages pratiques).

EN SAVOIR PLUS
D.U.E.F.O
91 bd de l'hôpital - 75013 Paris
01 40 77 98 33
medecine-dfs-orthophonie@sorbonne-universite.fr

→ Psychomotricité

La ou le psychomotricien conçoit, élabore et réalise des actions d'éducation psychomotrice, de prévention, d'éducation pour la santé, de rééducation, de réadaptation et de psychothérapie à médiation corporelle.

La ou le psychomotricien·fonde son intervention sur le mouvement, l'action, la communication verbale et non-verbale, les émotions et les représentations.
Elle ou il accompagne le sujet dans sa capacité à percevoir, agir, être et symboliser.
Elle ou il intervient auprès des sujets de tout âge, porteurs de troubles développementaux, instrumentaux, d'une pathologie somatique et/ou psychique, et en situation de handicap.
La ou le psychomotricien est amené à exercer son métier dans des établissements ou services publics ou privés, éducatifs, sanitaires, médico-sociaux, dans le cadre d'un exercice libéral ou dans les structures d'accueil de la petite enfance.

La durée de l'enseignement est de trois ans. Le volume horaire est de 2 522 heures comprenant de la théorie (champs disciplinaires médicaux et sciences humaines), de la pratique corporelle, de la clinique et des stages (680 heures).

EN SAVOIR PLUS
Institut de formation en psychomotricité
Hôpital de la Pitié-Salpêtrière
Bâtiment Stomatologie, rez-de-jardin, porte 11
01 40 77 95 71
01 40 77 98 01

medecine-dfs-psychomotricite@sorbonne-universite.fr

Formation continue

La faculté de Médecine propose, à travers son service de formation continue, une offre complète de formations qui lui permet d'apporter une réponse adaptée et personnalisée aux besoins des professionnels, des entreprises, collectivités et administrations.
Ces formations se déclinent sous la forme de stages courts de spécialisation, de séminaires de formation médicale continue (DPC) et de formations diplômantes et qualifiantes (diplômes d'université).

→ Reprise d'études et VAE

Pour vous permettre de choisir la formation la plus adaptée, une conseillère reprise d'études, VAPP et/ou VAE vous aidera à poser votre projet professionnel et à trouver la formation qui correspond à vos attentes.

- Vous pouvez postuler à une formation par la VAPP (Validation des Acquis Personnels et Professionnels) auprès de la commission pédagogique de la formation souhaitée si vous n'avez pas les prérequis nécessaires pour y accéder
- Vous pouvez postuler par la VAE (Validation des Acquis de l'Expérience) pour obtenir un diplôme en totalité ou partiellement. Vous devrez justifier de vos acquis dans le domaine en lien avec le diplôme visé devant un jury de VAE.

01 44 27 82 82
Medecine-Ftlv-Fpc@sorbonne-universite.fr

→ Stages courts

Ces formations contribuent à développer de nouvelles compétences, acquérir en peu de temps les meilleurs pratiques, méthodes, outils répondant à des besoins d'initiation, de perfectionnement ou d'expertise.

→ DPC

Le Développement Professionnel Continu a pour objectifs le maintien et l'actualisation des connaissances et des compétences ainsi que l'amélioration des pratiques.
Il constitue une obligation pour les professionnels de santé.
Ainsi notre service de formation propose plusieurs formations dans le cadre du DPC.
Le service de la formation continue est agréé organisme de DPC par l'Agence Nationale du DPC.

→ DU - DIU

Le catalogue en ligne comporte plus de 260 fiches formation :

https://fc.sorbonne-universite.fr/ecole/faculte-de-medecine/

EN SAVOIR PLUS
Faculté de médecine Sorbonne Université
Service de la formation continue
Site Pierre et Marie Curie
Tour 14/24 - 5e étage
4 place Jussieu
75252 Paris cedex 05
fcmedecine@sorbonne-universite.fr

2022 / Service de communication de la faculté de médecine Sorbonne Université © photos : Léo Andres ; F. Poletti ; Laurent Ardhuin ; Vincent Bourdon ; Pierre Kitmacher ; Merci aux photographes des comptes Instagram : Carl Diner pour la Fondation L'Oréal ; Sorbonne Université ; IPSL ; @aikibudo_aspp ; @alvarezvalz ; @c_gorgeon ; @cyphermist ; @fds_su ; @gallicabnf ; @insta_ursus ; @maeva_wot ; @maxelena ; @parismus_sorbonne ; @vie_etudiante_sorbonne ; @zianyazam

Suivez toute l'actualité de Sorbonne Université

sorbonne-université.fr

TOUS les SAVOIRS S'ÉPANOUISSENT à SORBONNE UNIVERSITÉ